



2. November 2013

Ausgabe 144

# SUNDAY RETRO CLASSICS GAZETTE®

## CHINAS ERSTER CONCOURS D'ELEGANCE



FORD MUSTANG DESIGN



TIPPS & TRICKS

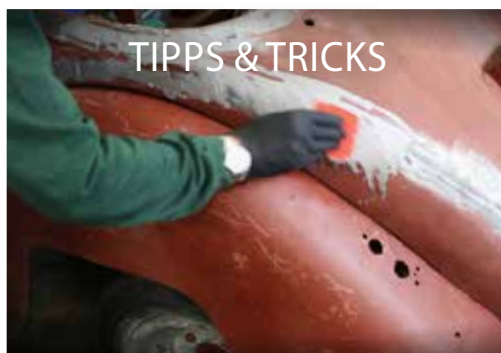

GOLDENES LENKRAD





# EVENT

---

## CHINAS ERSTER CONCOURS D'ELEGANCE

Text: Désirée Rohrer

Der gepflegte Rasen des historischen Anwesens No.1 Waitanyuan – hier war einst das Britische Konulat an Shanghais Pracht-Boulevard Bund untergebracht – war Schauplatz des ersten Concours d'Elegance, der jemals in China stattfand. Vom 18. bis 20. Oktober drehte sich die Welt in Shanghai um diesen neuen Luxus-Event. Die Auftaktveranstaltung der Automobile-Lifestyle-Show, die nun jährlich stattfindet soll, zog nicht nur Besucher aus China in ihren Bann, sondern aus dem ganzen asiatischen Raum.

Lesen Sie hier mehr ...





## Einst Staatskarosse ...

heute ein Klassiker, der die chinesische Geschichte vertritt: der Hongqi CA773 1972





# Best of Show ...

des ersten Oldtimer-Schönheits-Wettbewerbs in China war ein 1925 Renault Model 45 Tourer. In grauer Vorzeit war er aus Frankreich gekommen. Über die Jahre der Revolution könnte er sicher viele Geschichten erzählen. Zur Show brachte ihn Mr. Peng.







## Eleganter Sieger ...

in der Klasse ‚Vor 1950‘: der 1953 Auburn 852.  
Jason Huang brachte den imposanten Wagen zur  
Ausstellung ins ehemalige Botschaftsgelände











## Die Parade am Bund ...

war die erste Oldtimer-Präsentation auf dem berühmten Edel-Boulevard. Die europäisch anmutenden Häuser boten eine prächtige Kulisse







The ACV logo is positioned in the top left corner of the advertisement. It features the lowercase letters 'acv' in a white, rounded, sans-serif font. The background of the entire advertisement is a photograph of a man and a woman driving a classic convertible car on a road. The man is in the driver's seat, and the woman is in the passenger seat. The car is a dark color, possibly black or dark green, and has a classic design with round headlights and a steering wheel. The road is paved and has a yellow line. The overall scene is bright and sunny, suggesting a pleasant driving experience.

AUTOMOBIL-CLUB  
VERKEHR

Oldtimer  
kosten bei uns  
nichts extra.

Die Mitgliedschaft inkl.  
Clubleistungen und europaweiter  
Schutzbriefversicherung:

- Mitgliedschaft zum Regelbeitrag 59,76 €/Jahr
- Partnermitgliedschaft 21,00 €/Jahr
- Mitgliedschaft für „Junge Leute“  
(17- bis 25-Jährige) 35,40 €/Jahr
- Single-Mitgliedschaft 48,00 €/Jahr
- ACV Junior-Club  
(für minderjährige Kinder)\* beitragsfrei

\* Kostenlose Verkehrsunfallversicherung eingeschlossen. Voraussetzung: Kinder leben im Haushalt eines Elternteils, für den bereits eine Mitgliedschaft zum Regelbeitrag oder bei Alleinerziehenden eine Single-Mitgliedschaft besteht.

The ACV logo is repeated in the bottom right corner of the advertisement. It consists of the lowercase letters 'acv' in a bold, orange, rounded, sans-serif font.

AUTOMOBIL-CLUB  
VERKEHR

Theodor-Heuss-Ring 19-21  
50668 Köln  
T: 02 21.91 26 91-0  
F: 02 21.91 26 91-26  
acv@acv.de · www.acv.de

Jetzt ACV-Mitglied werden unter [www.acv.de](http://www.acv.de)



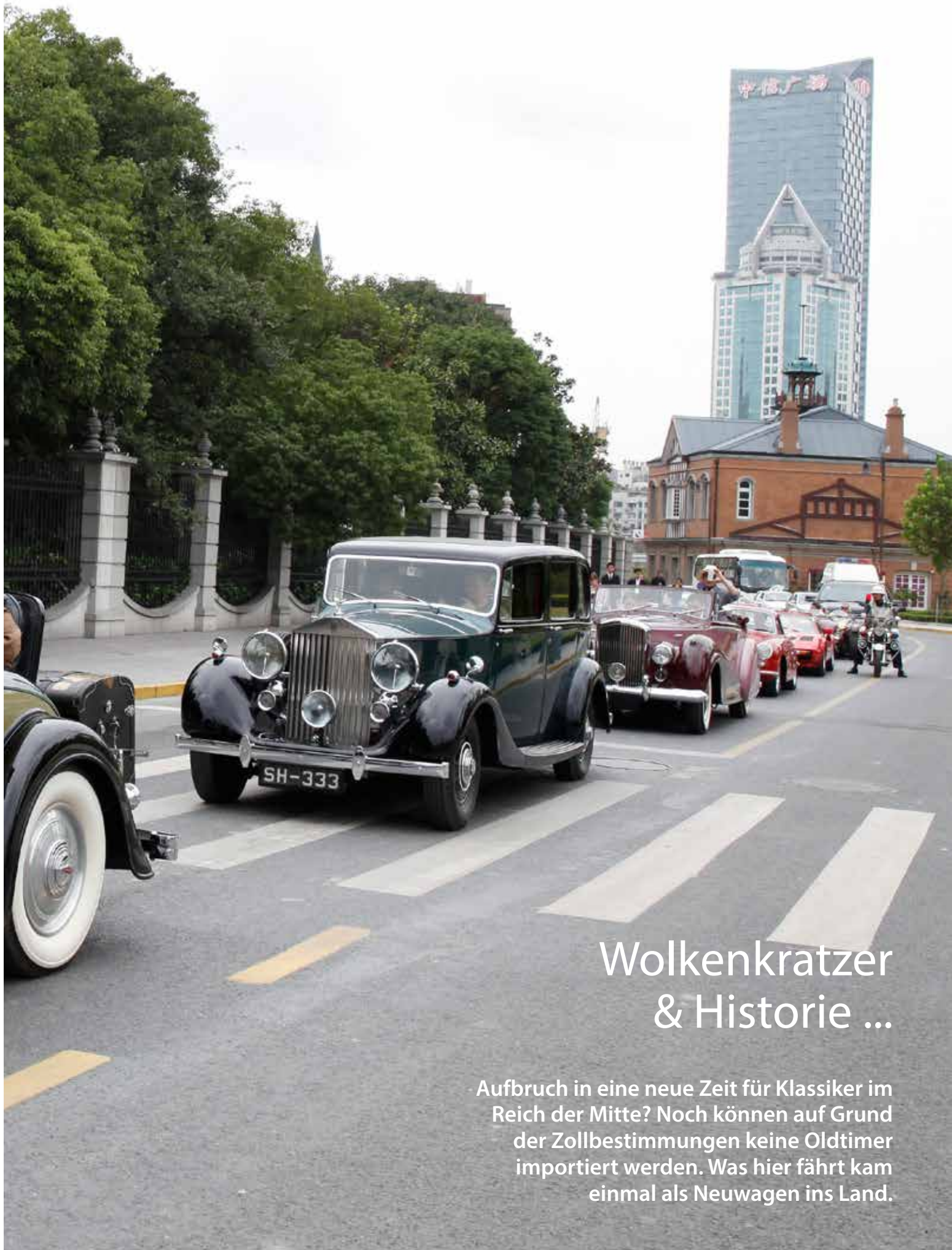

## Wolkenkratzer & Historie ...

Aufbruch in eine neue Zeit für Klassiker im Reich der Mitte? Noch können auf Grund der Zollbestimmungen keine Oldtimer importiert werden. Was hier fährt kam einmal als Neuwagen ins Land.





## Der amerikanische Traum ...

von 1931. Ein Cadillac V 16 blieb trotz ausgezeichnetem Zustand ohne Auszeichnung durch die Jury.





Façonnable

上海汽车博物馆

Rolls-Royce Phantom II  
1925-1936  
The Phantom II was the first car to feature a fully enclosed passenger compartment, a major step forward in luxury and comfort. It was also the first car to have a fully enclosed engine compartment, protecting the engine from the elements and reducing noise. The Phantom II was a true masterpiece of engineering and design, and it remains one of the most iconic cars of the 20th century.



Zu Zeiten ...

des letzten Kaisers von China, liebte die obere Gesellschaft des Landes glänzende Fahrzeuge um ihren Status zu zeigen. Es folgten die Zeiten der Revolution und der Kriege.





RETRO  
MESSEN



# RETRO CLASSICS®

DIE GANZE WELT AUTOMOBILER KLASSIKER

Auch 2013 wieder in

WELS/ÖSTERREICH  
25. – 27.10.2013

ZÜRICH/SCHWEIZ  
31.10. – 3.11.2013



[www.ps-show.at](http://www.ps-show.at)



[www.retroclassics-zuerich.ch](http://www.retroclassics-zuerich.ch)

[www.retroclassics.de](http://www.retroclassics.de)



# Die deutsche Beteiligung ...

einen Mercedes 500K, brachte Oldtimer-Spezialist Arthur Bechtel ein. Der Wagen war auch das meistfotografierte Objekt der Ausstellung, 'Top Marques', die ebenfalls in Shanghai stattfand.









# EHRUNG

## GOLDENE AUSZEICHNUNGEN FÜR OLDTIMER

Die kleine Welt der klassischen Autos wird immer größer: Das zeigt die Preisverleihung „Das Goldene Klassik-Lenkrad“ deutlich. Am Donnerstagabend, 24. Oktober, zeichnete AUTO BILD KLASSIK im BMW Museum in München die besten Oldtimer und Autos mit Klassiker-Potential aus. Mehr als 200 Gäste waren geladen, Partner waren der Reifenhersteller Vredestein und

das BMW Museum. „Das Schöne an klassischen Autos ist, dass sie von allen geliebt werden - von großen und kleinen ‚Jungs‘ und inzwischen auch von vielen Frauen. ‚Das Goldene Klassik-Lenkrad‘ zeigt, welche Oldtimer am meisten bewundert werden und welche neuen Modelle das Potential zum Klassiker haben“, so AUTO BILD KLASSIK-Chefredakteur Bernd Wieland.

Sehen Sie hier das Video und lesen Sie mehr ...













# SAISONABSCHLUSS

## VIELE BESUCHER TROTZ DAUERREGENS

Text: Retro Messen Foto: Ergonomea

Trotz des Dauerregens war der Saisonabschluss ein voller Erfolg. Es waren rund 800 Oldtimer auf dem Gelände des BreuningerLand in Ludwigsburg. Von den angemeldeten 586 sind 510 eingefahren, die weiteren waren ohne Anmeldung angereist. Wie jedes Jahr wurden wieder die begehrten Pokale von Herrn Balzer, dem Center Manager überreicht. Unter anderem an den jüngsten Teilnehmer Patrick Scholz aus Remseck geboren 15.08.1997, der mit seinem Traktor Fahr D 90 Bj 1955 über die Rampe fuhr, ebenso gab es einen Pokal für die weiteste Anreise, er ging an Familie G., die aus Waldmünchen 328 km nach Ludwigsburg angereist war. Auch 2014 werden die Oldtimer-Freunde den Saisonauftakt / Saisonabschluss im BreuningerLand feiern. Die Termine stehen schon fest: Saisonauftag: 13. April 2014, Saisonabschluss: 19. Oktober 2014





# GESCHICHTE

---

## WIE FORD DEN MUSTANG DER 3. GENERATION DESIGNTE

Text: Adrien Duncan

Vor zwanzig Jahren wurde der letzte Mustang 'Fox Body' gebaut. An seiner Entstehungsgeschichte waren drei verschiedene Design-Teams beteiligt und ein alter Wunsch von Henry Ford II ging über Bord. „Du sollst niemals einen schräg fließendes Frontende bauen“ lautete das Gebot von Gene Bordinat, Ford's Design-Vize-Präsident. „Henry Ford II will immer eine senkrechte Kühlerfront und er setzt uns vor die Tür, wenn wir etwas in eine andere Richtung probieren.“ Dieses Mantra schwebte über der Entwicklung der dritten Generation von Fords erfolgreichem Mustang.

[Lesen Sie hier mehr ...](#)





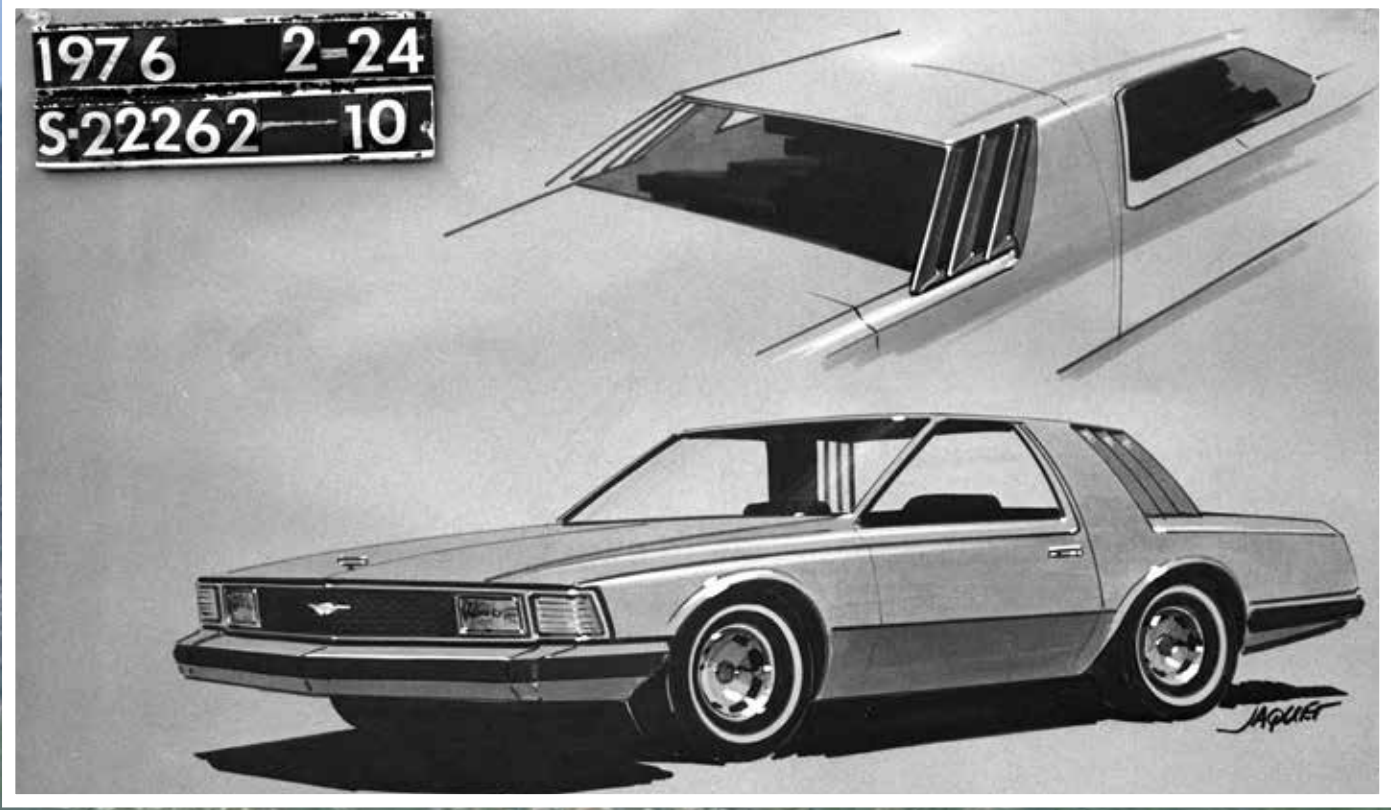







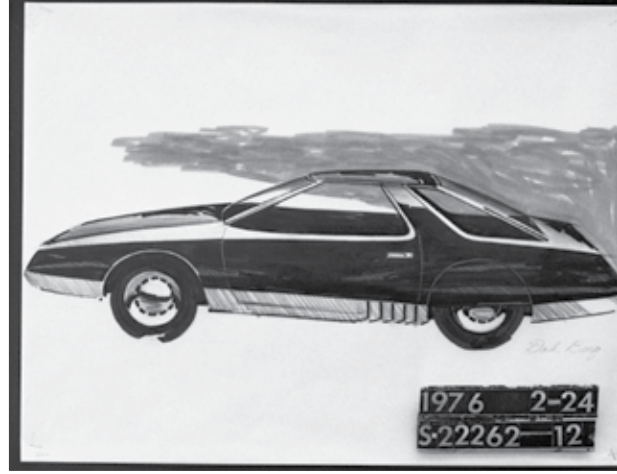
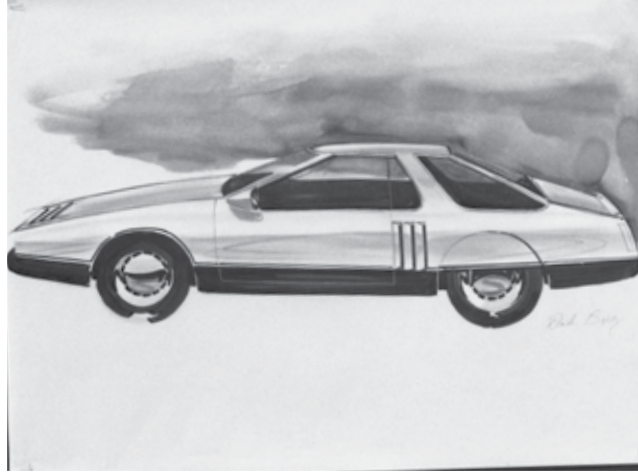

## Schritt für Schritt ...



entwickelten zwei verschiedene Design-Teams den neuen Wagen. Gut zu erkennen ist die immer wechselnde Frontlösung.



# MESSE

## RETRO CLASSICS IM ÖSTERREICHISCHEN WELS

Text & Fotos: Messe Wels / Retro Messen Stuttgart

Drei Tage lang stand Wels ganz im Zeichen der automobilen Welt. Die PS Show lockte mit Neuwagentrends, eleganten Oldtimern und brandheißen Motorsport 33.000 Besucher in die Messestadt Wels und konnte somit ein Besucherplus von rund 3% im Vergleich zum Vorjahr verzeichnen. 32 führende Automarken, 8 Österreichpremierer, 200 Oldtimer mit einem geschätzten Wert von rund 13 Millionen Euro, über 40 Showraces auf der RaceArena und 15 Garnituren verheizte Reifen – das war die PS Show 2013. Österreichs attraktivste Automobilmesse punktete auch wieder mit Top-Highlights. In der Retro Classics wurden fünf Erdmann und Rossi Fahrzeuge exklusiv und erstmals in Österreich präsentiert.

Edle Fahrzeuge, wie den Mercedes-Benz 300 SL Flügeltürer gab es in einer Sonderschau zu bestaunen. Die PS Show ist der ideale Mix für alle Auto-Fans. Egal ob Neuwagen, Oldtimer oder Motorsport - hier ist für jeden das passende Angebot dabei. Das zeigen auch die Zahlen der diesjährigen Besucherbefragung. 88,2% der Besucher gaben der PS Show bei der Zufriedenheit des Messebesuchs die Note „sehr gut“ und 9,1% die Note „gut“ und mehr als jeder zweite Befragte wird auch 2014 wieder zur Messe kommen. 60,7% der Befragten kamen zur PS Show, um sich über die neusten Neuwagentrends zu informieren und der Motorsportbereich mit der RaceArena zog dieses Jahr rund 74,2 % der Besucher an.









**NEW  
PRODUCT**

**Sie finden  
alle unsere  
DVD Produkte  
auf  
AMAZON.de**



# **AB 25.10.2013 ALLE DVD'S ZUM SONDERPREIS ERHÄLTlich: Grundlagen der Blechbearbeitung Teil 5 und Teil 6 Grundlagen der Lack Aufbereitung**

Erhältlich sind die DVDs „Grundlagen der Blechbearbeitung 5“ & „6“ und „Grundlagen der Lackaufbereitung Teil 1“ jeweils zum Vorzugspreis 36,98 Euro ab sofort auch bei Amazon (gültig bis 31.12.2012).

Veranschaulicht werden die Grundlagen der Blecharbeiten, beginnend bei der Auswahl der Werkzeuge. Techniken wie das Stauchen, Strecken, Arbeiten an der Rollenstreckmaschine, Poltern, Treiben, Runden, Glätten, Einziehen, Aufziehen und weitere Techniken der Blechbearbeitung für die Oldtimer Restauration.

Projektbezogene Beispiele erklären die einzelnen Techniken.



**4 DVDs FÜR 129,99 EURO (SIE SPAREN 30 EURO)**





## WERKSTATT-TIPP VERGASER REINIGEN



Wer kennt es nicht – Der Vergaser ist verschmutzt und oxidiert. In der Regel wird ein solcher Vergaser Sand- und Glasperlen gestrahlt. Aber diese Verschmutzungen lassen sich auch mit einer weichen rotierenden Drahtbürste beseitigen.

Sehen Sie hier das Video und lesen Sie mehr ...



# BÖRSE



## Automobilia tauschen, kaufen und verkaufen

Ob eine Kühlerfigur aus den 50er Jahren oder das Traumauto als Modell – Automobilia-Sammler, Oldtimerfahrer, Auto- und Motorradenthusiasten werden am zweiten Wochenende im November in der Klassikstadt die 1. Automobilia Börse mögen. Sie ist die erste Börse im Rhein-

Main-Gebiet für den Ankauf, Verkauf und Tausch seltener und ausgesuchter Automobilia. Erwartet werden Händler und Sammler aus ganz Europa.

[Lesen Sie hier mehr ...](#)





## Allianz Oldtimer Versicherung.

Versichern Sie Ihren  
Oldtimer dort, wo man  
Ihre Leidenschaft  
versteht.

Damit Sie jede Ausfahrt sorglos genießen können und auf den berühmten „Fall der Fälle“ vorbereitet sind, ist die richtige Absicherung für Ihre Kostbarkeit wichtig. Am besten bei einem Versicherungspartner, der sich dem Thema Oldtimer mit Leidenschaft widmet. Gern liefern wir Ihnen eine maßgeschneiderte Lösung auch für Krafträder und Oldtimersammlungen. Mehr unter [www.allianz.de/oldtimer](http://www.allianz.de/oldtimer)

**Allianz** 



# 60 JAHRE VOLKSWAGEN DO BRASIL

## NEUE AUSSTELLUNG IM ZEITHAUS

Brasilien war das erste Land, in dem der Volkswagen Konzern einen Produktionsstandort außerhalb Deutschlands aufgebaut hat. In den vergangenen 60 Jahren wurden dort mehr als 20 Millionen Fahrzeuge produziert, darunter viele brasilianische Modelle wie der VW Gol, der VW Fox und der VW Brasilia. Anlässlich des Jubiläums zeigt die Autostadt in Wolfsburg im Erdgeschoss des ZeitHauses eine Ausstellung, welche die Entwicklung von Volkswagen in Brasilien nachzeichnet.







Lesen Sie hier mehr ...











[www.gtue-oldtimerservice.de](http://www.gtue-oldtimerservice.de)

## Oldtimer-Sachverständigen-tätigkeit aus einer Hand

Unsere amtlichen Dienstleistungen:

- Oldtimergutachten gemäß § 23 StVZO
- Hauptuntersuchungen gemäß § 29 StVZO

Weitere Dienstleistungen unserer freiberuflichen Sachverständigen:

- Oldtimerschadengutachten
- Wertgutachten
- Reparatur- und Restaurationsbegleitung

GTÜ-Oldtimerservice im Internet:  
[www.gtue-oldtimerservice.de](http://www.gtue-oldtimerservice.de)

- Riesiges Archiv über „historische Fahrzeuge“



**GTÜ**

**Metriertabelle**

ZUSÄTZLICH		Metriertabelle (2008)		GTÜ																																																																																																																																																																																																																																																																																																																																																																																																																																																																																																																																																																																																																																					
Modell	190 T (1900)																																																																																																																																																																																																																																																																																																																																																																																																																																																																																																																																																																																																																																								
Werkstoff	Stahl																																																																																																																																																																																																																																																																																																																																																																																																																																																																																																																																																																																																																																								
Motorleistung	100 kW																																																																																																																																																																																																																																																																																																																																																																																																																																																																																																																																																																																																																																								
Motorart	4-Zylinder																																																																																																																																																																																																																																																																																																																																																																																																																																																																																																																																																																																																																																								
Motorcode	M102	<table border="1"> <tr> <th>Motorcode</th> <th>Leistung (kW)</th> <th>Leistung (PS)</th> <th>Leistung (CV)</th> <th>Leistung (CV)</th> <th>Leistung (CV)</th> </tr> <tr> <td>M102</td> <td>100</td> <td>136</td> <td>136</td> <td>136</td> <td>136</td> </tr> <tr> <td>M102.1</td> <td>100</td> <td>136</td> <td>136</td> <td>136</td> <td>136</td> </tr> <tr> <td>M102.2</td> <td>100</td> <td>136</td> <td>136</td> <td>136</td> <td>136</td> </tr> <tr> <td>M102.3</td> <td>100</td> <td>136</td> <td>136</td> <td>136</td> <td>136</td> </tr> <tr> <td>M102.4</td> <td>100</td> <td>136</td> <td>136</td> <td>136</td> <td>136</td> </tr> <tr> <td>M102.5</td> <td>100</td> <td>136</td> <td>136</td> <td>136</td> <td>136</td> </tr> <tr> <td>M102.6</td> <td>100</td> <td>136</td> <td>136</td> <td>136</td> <td>136</td> </tr> <tr> <td>M102.7</td> <td>100</td> <td>136</td> <td>136</td> <td>136</td> <td>136</td> </tr> <tr> <td>M102.8</td> <td>100</td> <td>136</td> <td>136</td> <td>136</td> <td>136</td> </tr> <tr> <td>M102.9</td> <td>100</td> <td>136</td> <td>136</td> <td>136</td> <td>136</td> </tr> <tr> <td>M102.10</td> <td>100</td> <td>136</td> <td>136</td> <td>136</td> <td>136</td> </tr> <tr> <td>M102.11</td> <td>100</td> <td>136</td> <td>136</td> <td>136</td> <td>136</td> </tr> <tr> <td>M102.12</td> <td>100</td> <td>136</td> <td>136</td> <td>136</td> <td>136</td> </tr> <tr> <td>M102.13</td> <td>100</td> <td>136</td> <td>136</td> <td>136</td> <td>136</td> </tr> <tr> <td>M102.14</td> <td>100</td> <td>136</td> <td>136</td> <td>136</td> <td>136</td> </tr> <tr> <td>M102.15</td> <td>100</td> <td>136</td> <td>136</td> <td>136</td> <td>136</td> </tr> <tr> <td>M102.16</td> <td>100</td> <td>136</td> <td>136</td> <td>136</td> <td>136</td> </tr> <tr> <td>M102.17</td> <td>100</td> <td>136</td> <td>136</td> <td>136</td> <td>136</td> </tr> <tr> <td>M102.18</td> <td>100</td> <td>136</td> <td>136</td> <td>136</td> <td>136</td> </tr> <tr> <td>M102.19</td> <td>100</td> <td>136</td> <td>136</td> <td>136</td> <td>136</td> </tr> <tr> <td>M102.20</td> <td>100</td> <td>136</td> <td>136</td> <td>136</td> <td>136</td> </tr> <tr> <td>M102.21</td> <td>100</td> <td>136</td> <td>136</td> <td>136</td> <td>136</td> </tr> <tr> <td>M102.22</td> <td>100</td> <td>136</td> <td>136</td> <td>136</td> <td>136</td> </tr> <tr> <td>M102.23</td> <td>100</td> <td>136</td> <td>136</td> <td>136</td> <td>136</td> </tr> <tr> <td>M102.24</td> <td>100</td> <td>136</td> <td>136</td> <td>136</td> <td>136</td> </tr> <tr> <td>M102.25</td> <td>100</td> <td>136</td> <td>136</td> <td>136</td> <td>136</td> </tr> <tr> <td>M102.26</td> <td>100</td> <td>136</td> <td>136</td> <td>136</td> <td>136</td> </tr> <tr> <td>M102.27</td> <td>100</td> <td>136</td> <td>136</td> <td>136</td> <td>136</td> </tr> <tr> <td>M102.28</td> <td>100</td> <td>136</td> <td>136</td> <td>136</td> <td>136</td> </tr> <tr> <td>M102.29</td> <td>100</td> <td>136</td> <td>136</td> <td>136</td> <td>136</td> </tr> <tr> <td>M102.30</td> <td>100</td> <td>136</td> <td>136</td> <td>136</td> <td>136</td> </tr> <tr> <td>M102.31</td> <td>100</td> <td>136</td> <td>136</td> <td>136</td> <td>136</td> </tr> <tr> <td>M102.32</td> <td>100</td> <td>136</td> <td>136</td> <td>136</td> <td>136</td> </tr> <tr> <td>M102.33</td> <td>100</td> <td>136</td> <td>136</td> <td>136</td> <td>136</td> </tr> <tr> <td>M102.34</td> <td>100</td> <td>136</td> <td>136</td> <td>136</td> <td>136</td> </tr> <tr> <td>M102.35</td> <td>100</td> <td>136</td> <td>136</td> <td>136</td> <td>136</td> </tr> <tr> <td>M102.36</td> <td>100</td> <td>136</td> <td>136</td> <td>136</td> <td>136</td> </tr> <tr> <td>M102.37</td> <td>100</td> <td>136</td> <td>136</td> <td>136</td> <td>136</td> </tr> <tr> <td>M102.38</td> <td>100</td> <td>136</td> <td>136</td> <td>136</td> <td>136</td> </tr> <tr> <td>M102.39</td> <td>100</td> <td>136</td> <td>136</td> <td>136</td> <td>136</td> </tr> <tr> <td>M102.40</td> <td>100</td> <td>136</td> <td>136</td> <td>136</td> <td>136</td> </tr> <tr> <td>M102.41</td> <td>100</td> <td>136</td> <td>136</td> <td>136</td> <td>136</td> </tr> <tr> <td>M102.42</td> <td>100</td> <td>136</td> <td>136</td> <td>136</td> <td>136</td> </tr> <tr> <td>M102.43</td> <td>100</td> <td>136</td> <td>136</td> <td>136</td> <td>136</td> </tr> <tr> <td>M102.44</td> <td>100</td> <td>136</td> <td>136</td> <td>136</td> <td>136</td> </tr> <tr> <td>M102.45</td> <td>100</td> <td>136</td> <td>136</td> <td>136</td> <td>136</td> </tr> <tr> <td>M102.46</td> <td>100</td> <td>136</td> <td>136</td> <td>136</td> <td>136</td> </tr> <tr> <td>M102.47</td> <td>100</td> <td>136</td> <td>136</td> <td>136</td> <td>136</td> </tr> <tr> <td>M102.48</td> <td>100</td> <td>136</td> <td>136</td> <td>136</td> <td>136</td> </tr> <tr> <td>M102.49</td> <td>100</td> <td>136</td> <td>136</td> <td>136</td> <td>136</td> </tr> <tr> <td>M102.50</td> <td>100</td> <td>136</td> <td>136</td> <td>136</td> <td>136</td> </tr> <tr> <td>M102.51</td> <td>100</td> <td>136</td> <td>136</td> <td>136</td> <td>136</td> </tr> <tr> <td>M102.52</td> <td>100</td> <td>136</td> <td>136</td> <td>136</td> <td>136</td> </tr> <tr> <td>M102.53</td> <td>100</td> <td>136</td> <td>136</td> <td>136</td> <td>136</td> </tr> <tr> <td>M102.54</td> <td>100</td> <td>136</td> <td>136</td> <td>136</td> <td>136</td> </tr> <tr> <td>M102.55</td> <td>100</td> <td>136</td> <td>136</td> <td>136</td> <td>136</td> </tr> <tr> <td>M102.56</td> <td>100</td> <td>136</td> <td>136</td> <td>136</td> <td>136</td> </tr> <tr> <td>M102.57</td> <td>100</td> <td>136</td> <td>136</td> <td>136</td> <td>136</td> </tr> <tr> <td>M102.58</td> <td>100</td> <td>136</td> <td>136</td> <td>136</td> <td>136</td> </tr> <tr> <td>M102.59</td> <td>100</td> <td>136</td> <td>136</td> <td>136</td> <td>136</td> </tr> <tr> <td>M102.60</td> <td>100</td> <td>136</td> <td>136</td> <td>136</td> <td>136</td> </tr> <tr> <td>M102.61</td> <td>100</td> <td>136</td> <td>136</td> <td>136</td> <td>136</td> </tr> <tr> <td>M102.62</td> <td>100</td> <td>136</td> <td>136</td> <td>136</td> <td>136</td> </tr> <tr> <td>M102.63</td> <td>100</td> <td>136</td> <td>136</td> <td>136</td> <td>136</td> </tr> <tr> <td>M102.64</td> <td>100</td> <td>136</td> <td>136</td> <td>136</td> <td>136</td> </tr> <tr> <td>M102.65</td> <td>100</td> <td>136</td> <td>136</td> <td>136</td> <td>136</td> </tr> <tr> <td>M102.66</td> <td>100</td> <td>136</td> <td>136</td> <td>136</td> <td>136</td> </tr> <tr> <td>M102.67</td> <td>100</td> <td>136</td> <td>136</td> <td>136</td> <td>136</td> </tr> <tr> <td>M102.68</td> <td>100</td> <td>136</td> <td>136</td> <td>136</td> <td>136</td> </tr> <tr> <td>M102.69</td> <td>100</td> <td>136</td> <td>136</td> <td>136</td> <td>136</td> </tr> <tr> <td>M102.70</td> <td>100</td> <td>136</td> <td>136</td> <td>136</td> <td>136</td> </tr> <tr> <td>M102.71</td> <td>100</td> <td>136</td> <td>136</td> <td>136</td> <td>136</td> </tr> <tr> <td>M102.72</td> <td>100</td> <td>136</td> <td>136</td> <td>136</td> <td>136</td> </tr> <tr> <td>M102.73</td> <td>100</td> <td>136</td> <td>136</td> <td>136</td> <td>136</td> </tr> <tr> <td>M102.74</td> <td>100</td> <td>136</td> <td>136</td> <td>136</td> <td>136</td> </tr> <tr> <td>M102.75</td> <td>100</td> <td>136</td> <td>136</td> <td>136</td> <td>136</td> </tr> <tr> <td>M102.76</td> <td>100</td> <td>136</td> <td>136</td> <td>136</td> <td>136</td> </tr> <tr> <td>M102.77</td> <td>100</td> <td>136</td> <td>136</td> <td>136</td> <td>136</td> </tr> <tr> <td>M102.78</td> <td>100</td> <td>136</td> <td>136</td> <td>136</td> <td>136</td> </tr> <tr> <td>M102.79</td> <td>100</td> <td>136</td> <td>136</td> <td>136</td> <td>136</td> </tr> <tr> <td>M102.80</td> <td>100</td> <td>136</td> <td>136</td> <td>136</td> <td>136</td> </tr> <tr> <td>M102.81</td> <td>100</td> <td>136</td> <td>136</td> <td>136</td> <td>136</td> </tr> <tr> <td>M102.82</td> <td>100</td> <td>136</td> <td>136</td> <td>136</td> <td>136</td> </tr> <tr> <td>M102.83</td> <td>100</td> <td>136</td> <td>136</td> <td>136</td> <td>136</td> </tr> <tr> <td>M102.84</td> <td>100</td> <td>136</td> <td>136</td> <td>136</td> <td>136</td> </tr> <tr> <td>M102.85</td> <td>100</td> <td>136</td> <td>136</td> <td>136</td> <td>136</td> </tr> <tr> <td>M102.86</td> <td>100</td> <td>136</td> <td>136</td> <td>136</td> <td>136</td> </tr> <tr> <td>M102.87</td> <td>100</td> <td>136</td> <td>136</td> <td>136</td> <td>136</td> </tr> <tr> <td>M102.88</td> <td>100</td> <td>136</td> <td>136</td> <td>136</td> <td>136</td> </tr> <tr> <td>M102.89</td> <td>100</td> <td>136</td> <td>136</td> <td>136</td> <td>136</td> </tr> <tr> <td>M102.90</td> <td>100</td> <td>136</td> <td>136</td> <td>136</td> <td>136</td> </tr> <tr> <td>M102.91</td> <td>100</td> <td>136</td> <td>136</td> <td>136</td> <td>136</td> </tr> <tr> <td>M102.92</td> <td>100</td> <td>136</td> <td>136</td> <td>136</td> <td>136</td> </tr> <tr> <td>M102.93</td> <td>100</td> <td>136</td> <td>136</td> <td>136</td> <td>136</td> </tr> <tr> <td>M102.94</td> <td>100</td> <td>136</td> <td>136</td> <td>136</td> <td>136</td> </tr> <tr> <td>M102.95</td> <td>100</td> <td>136</td> <td>136</td> <td>136</td> <td>136</td> </tr> <tr> <td>M102.96</td> <td>100</td> <td>136</td> <td>136</td> <td>136</td> <td>136</td> </tr> <tr> <td>M102.97</td> <td>100</td> <td>136</td> <td>136</td> <td>136</td> <td>136</td> </tr> <tr> <td>M102.98</td> <td>100</td> <td>136</td> <td>136</td> <td>136</td> <td>136</td> </tr> <tr> <td>M102.99</td> <td>100</td> <td>136</td> <td>136</td> <td>136</td> <td>136</td> </tr> <tr> <td>M102.100</td> <td>100</td> <td>136</td> <td>136</td> <td>136</td> <td>136</td> </tr> </table>				Motorcode	Leistung (kW)	Leistung (PS)	Leistung (CV)	Leistung (CV)	Leistung (CV)	M102	100	136	136	136	136	M102.1	100	136	136	136	136	M102.2	100	136	136	136	136	M102.3	100	136	136	136	136	M102.4	100	136	136	136	136	M102.5	100	136	136	136	136	M102.6	100	136	136	136	136	M102.7	100	136	136	136	136	M102.8	100	136	136	136	136	M102.9	100	136	136	136	136	M102.10	100	136	136	136	136	M102.11	100	136	136	136	136	M102.12	100	136	136	136	136	M102.13	100	136	136	136	136	M102.14	100	136	136	136	136	M102.15	100	136	136	136	136	M102.16	100	136	136	136	136	M102.17	100	136	136	136	136	M102.18	100	136	136	136	136	M102.19	100	136	136	136	136	M102.20	100	136	136	136	136	M102.21	100	136	136	136	136	M102.22	100	136	136	136	136	M102.23	100	136	136	136	136	M102.24	100	136	136	136	136	M102.25	100	136	136	136	136	M102.26	100	136	136	136	136	M102.27	100	136	136	136	136	M102.28	100	136	136	136	136	M102.29	100	136	136	136	136	M102.30	100	136	136	136	136	M102.31	100	136	136	136	136	M102.32	100	136	136	136	136	M102.33	100	136	136	136	136	M102.34	100	136	136	136	136	M102.35	100	136	136	136	136	M102.36	100	136	136	136	136	M102.37	100	136	136	136	136	M102.38	100	136	136	136	136	M102.39	100	136	136	136	136	M102.40	100	136	136	136	136	M102.41	100	136	136	136	136	M102.42	100	136	136	136	136	M102.43	100	136	136	136	136	M102.44	100	136	136	136	136	M102.45	100	136	136	136	136	M102.46	100	136	136	136	136	M102.47	100	136	136	136	136	M102.48	100	136	136	136	136	M102.49	100	136	136	136	136	M102.50	100	136	136	136	136	M102.51	100	136	136	136	136	M102.52	100	136	136	136	136	M102.53	100	136	136	136	136	M102.54	100	136	136	136	136	M102.55	100	136	136	136	136	M102.56	100	136	136	136	136	M102.57	100	136	136	136	136	M102.58	100	136	136	136	136	M102.59	100	136	136	136	136	M102.60	100	136	136	136	136	M102.61	100	136	136	136	136	M102.62	100	136	136	136	136	M102.63	100	136	136	136	136	M102.64	100	136	136	136	136	M102.65	100	136	136	136	136	M102.66	100	136	136	136	136	M102.67	100	136	136	136	136	M102.68	100	136	136	136	136	M102.69	100	136	136	136	136	M102.70	100	136	136	136	136	M102.71	100	136	136	136	136	M102.72	100	136	136	136	136	M102.73	100	136	136	136	136	M102.74	100	136	136	136	136	M102.75	100	136	136	136	136	M102.76	100	136	136	136	136	M102.77	100	136	136	136	136	M102.78	100	136	136	136	136	M102.79	100	136	136	136	136	M102.80	100	136	136	136	136	M102.81	100	136	136	136	136	M102.82	100	136	136	136	136	M102.83	100	136	136	136	136	M102.84	100	136	136	136	136	M102.85	100	136	136	136	136	M102.86	100	136	136	136	136	M102.87	100	136	136	136	136	M102.88	100	136	136	136	136	M102.89	100	136	136	136	136	M102.90	100	136	136	136	136	M102.91	100	136	136	136	136	M102.92	100	136	136	136	136	M102.93	100	136	136	136	136	M102.94	100	136	136	136	136	M102.95	100	136	136	136	136	M102.96	100	136	136	136	136	M102.97	100	136	136	136	136	M102.98	100	136	136	136	136	M102.99	100	136	136	136	136	M102.100	100	136	136	136	136
Motorcode	Leistung (kW)	Leistung (PS)	Leistung (CV)	Leistung (CV)	Leistung (CV)																																																																																																																																																																																																																																																																																																																																																																																																																																																																																																																																																																																																																																				
M102	100	136	136	136	136																																																																																																																																																																																																																																																																																																																																																																																																																																																																																																																																																																																																																																				
M102.1	100	136	136	136	136																																																																																																																																																																																																																																																																																																																																																																																																																																																																																																																																																																																																																																				
M102.2	100	136	136	136	136																																																																																																																																																																																																																																																																																																																																																																																																																																																																																																																																																																																																																																				
M102.3	100	136	136	136	136																																																																																																																																																																																																																																																																																																																																																																																																																																																																																																																																																																																																																																				
M102.4	100	136	136	136	136																																																																																																																																																																																																																																																																																																																																																																																																																																																																																																																																																																																																																																				
M102.5	100	136	136	136	136																																																																																																																																																																																																																																																																																																																																																																																																																																																																																																																																																																																																																																				
M102.6	100	136	136	136	136																																																																																																																																																																																																																																																																																																																																																																																																																																																																																																																																																																																																																																				
M102.7	100	136	136	136	136																																																																																																																																																																																																																																																																																																																																																																																																																																																																																																																																																																																																																																				
M102.8	100	136	136	136	136																																																																																																																																																																																																																																																																																																																																																																																																																																																																																																																																																																																																																																				
M102.9	100	136	136	136	136																																																																																																																																																																																																																																																																																																																																																																																																																																																																																																																																																																																																																																				
M102.10	100	136	136	136	136																																																																																																																																																																																																																																																																																																																																																																																																																																																																																																																																																																																																																																				
M102.11	100	136	136	136	136																																																																																																																																																																																																																																																																																																																																																																																																																																																																																																																																																																																																																																				
M102.12	100	136	136	136	136																																																																																																																																																																																																																																																																																																																																																																																																																																																																																																																																																																																																																																				
M102.13	100	136	136	136	136																																																																																																																																																																																																																																																																																																																																																																																																																																																																																																																																																																																																																																				
M102.14	100	136	136	136	136																																																																																																																																																																																																																																																																																																																																																																																																																																																																																																																																																																																																																																				
M102.15	100	136	136	136	136																																																																																																																																																																																																																																																																																																																																																																																																																																																																																																																																																																																																																																				
M102.16	100	136	136	136	136																																																																																																																																																																																																																																																																																																																																																																																																																																																																																																																																																																																																																																				
M102.17	100	136	136	136	136																																																																																																																																																																																																																																																																																																																																																																																																																																																																																																																																																																																																																																				
M102.18	100	136	136	136	136																																																																																																																																																																																																																																																																																																																																																																																																																																																																																																																																																																																																																																				
M102.19	100	136	136	136	136																																																																																																																																																																																																																																																																																																																																																																																																																																																																																																																																																																																																																																				
M102.20	100	136	136	136	136																																																																																																																																																																																																																																																																																																																																																																																																																																																																																																																																																																																																																																				
M102.21	100	136	136	136	136																																																																																																																																																																																																																																																																																																																																																																																																																																																																																																																																																																																																																																				
M102.22	100	136	136	136	136																																																																																																																																																																																																																																																																																																																																																																																																																																																																																																																																																																																																																																				
M102.23	100	136	136	136	136																																																																																																																																																																																																																																																																																																																																																																																																																																																																																																																																																																																																																																				
M102.24	100	136	136	136	136																																																																																																																																																																																																																																																																																																																																																																																																																																																																																																																																																																																																																																				
M102.25	100	136	136	136	136																																																																																																																																																																																																																																																																																																																																																																																																																																																																																																																																																																																																																																				
M102.26	100	136	136	136	136																																																																																																																																																																																																																																																																																																																																																																																																																																																																																																																																																																																																																																				
M102.27	100	136	136	136	136																																																																																																																																																																																																																																																																																																																																																																																																																																																																																																																																																																																																																																				
M102.28	100	136	136	136	136																																																																																																																																																																																																																																																																																																																																																																																																																																																																																																																																																																																																																																				
M102.29	100	136	136	136	136																																																																																																																																																																																																																																																																																																																																																																																																																																																																																																																																																																																																																																				
M102.30	100	136	136	136	136																																																																																																																																																																																																																																																																																																																																																																																																																																																																																																																																																																																																																																				
M102.31	100	136	136	136	136																																																																																																																																																																																																																																																																																																																																																																																																																																																																																																																																																																																																																																				
M102.32	100	136	136	136	136																																																																																																																																																																																																																																																																																																																																																																																																																																																																																																																																																																																																																																				
M102.33	100	136	136	136	136																																																																																																																																																																																																																																																																																																																																																																																																																																																																																																																																																																																																																																				
M102.34	100	136	136	136	136																																																																																																																																																																																																																																																																																																																																																																																																																																																																																																																																																																																																																																				
M102.35	100	136	136	136	136																																																																																																																																																																																																																																																																																																																																																																																																																																																																																																																																																																																																																																				
M102.36	100	136	136	136	136																																																																																																																																																																																																																																																																																																																																																																																																																																																																																																																																																																																																																																				
M102.37	100	136	136	136	136																																																																																																																																																																																																																																																																																																																																																																																																																																																																																																																																																																																																																																				
M102.38	100	136	136	136	136																																																																																																																																																																																																																																																																																																																																																																																																																																																																																																																																																																																																																																				
M102.39	100	136	136	136	136																																																																																																																																																																																																																																																																																																																																																																																																																																																																																																																																																																																																																																				
M102.40	100	136	136	136	136																																																																																																																																																																																																																																																																																																																																																																																																																																																																																																																																																																																																																																				
M102.41	100	136	136	136	136																																																																																																																																																																																																																																																																																																																																																																																																																																																																																																																																																																																																																																				
M102.42	100	136	136	136	136																																																																																																																																																																																																																																																																																																																																																																																																																																																																																																																																																																																																																																				
M102.43	100	136	136	136	136																																																																																																																																																																																																																																																																																																																																																																																																																																																																																																																																																																																																																																				
M102.44	100	136	136	136	136																																																																																																																																																																																																																																																																																																																																																																																																																																																																																																																																																																																																																																				
M102.45	100	136	136	136	136																																																																																																																																																																																																																																																																																																																																																																																																																																																																																																																																																																																																																																				
M102.46	100	136	136	136	136																																																																																																																																																																																																																																																																																																																																																																																																																																																																																																																																																																																																																																				
M102.47	100	136	136	136	136																																																																																																																																																																																																																																																																																																																																																																																																																																																																																																																																																																																																																																				
M102.48	100	136	136	136	136																																																																																																																																																																																																																																																																																																																																																																																																																																																																																																																																																																																																																																				
M102.49	100	136	136	136	136																																																																																																																																																																																																																																																																																																																																																																																																																																																																																																																																																																																																																																				
M102.50	100	136	136	136	136																																																																																																																																																																																																																																																																																																																																																																																																																																																																																																																																																																																																																																				
M102.51	100	136	136	136	136																																																																																																																																																																																																																																																																																																																																																																																																																																																																																																																																																																																																																																				
M102.52	100	136	136	136	136																																																																																																																																																																																																																																																																																																																																																																																																																																																																																																																																																																																																																																				
M102.53	100	136	136	136	136																																																																																																																																																																																																																																																																																																																																																																																																																																																																																																																																																																																																																																				
M102.54	100	136	136	136	136																																																																																																																																																																																																																																																																																																																																																																																																																																																																																																																																																																																																																																				
M102.55	100	136	136	136	136																																																																																																																																																																																																																																																																																																																																																																																																																																																																																																																																																																																																																																				
M102.56	100	136	136	136	136																																																																																																																																																																																																																																																																																																																																																																																																																																																																																																																																																																																																																																				
M102.57	100	136	136	136	136																																																																																																																																																																																																																																																																																																																																																																																																																																																																																																																																																																																																																																				
M102.58	100	136	136	136	136																																																																																																																																																																																																																																																																																																																																																																																																																																																																																																																																																																																																																																				
M102.59	100	136	136	136	136																																																																																																																																																																																																																																																																																																																																																																																																																																																																																																																																																																																																																																				
M102.60	100	136	136	136	136																																																																																																																																																																																																																																																																																																																																																																																																																																																																																																																																																																																																																																				
M102.61	100	136	136	136	136																																																																																																																																																																																																																																																																																																																																																																																																																																																																																																																																																																																																																																				
M102.62	100	136	136	136	136																																																																																																																																																																																																																																																																																																																																																																																																																																																																																																																																																																																																																																				
M102.63	100	136	136	136	136																																																																																																																																																																																																																																																																																																																																																																																																																																																																																																																																																																																																																																				
M102.64	100	136	136	136	136																																																																																																																																																																																																																																																																																																																																																																																																																																																																																																																																																																																																																																				
M102.65	100	136	136	136	136																																																																																																																																																																																																																																																																																																																																																																																																																																																																																																																																																																																																																																				
M102.66	100	136	136	136	136																																																																																																																																																																																																																																																																																																																																																																																																																																																																																																																																																																																																																																				
M102.67	100	136	136	136	136																																																																																																																																																																																																																																																																																																																																																																																																																																																																																																																																																																																																																																				
M102.68	100	136	136	136	136																																																																																																																																																																																																																																																																																																																																																																																																																																																																																																																																																																																																																																				
M102.69	100	136	136	136	136																																																																																																																																																																																																																																																																																																																																																																																																																																																																																																																																																																																																																																				
M102.70	100	136	136	136	136																																																																																																																																																																																																																																																																																																																																																																																																																																																																																																																																																																																																																																				
M102.71	100	136	136	136	136																																																																																																																																																																																																																																																																																																																																																																																																																																																																																																																																																																																																																																				
M102.72	100	136	136	136	136																																																																																																																																																																																																																																																																																																																																																																																																																																																																																																																																																																																																																																				
M102.73	100	136	136	136	136																																																																																																																																																																																																																																																																																																																																																																																																																																																																																																																																																																																																																																				
M102.74	100	136	136	136	136																																																																																																																																																																																																																																																																																																																																																																																																																																																																																																																																																																																																																																				
M102.75	100	136	136	136	136																																																																																																																																																																																																																																																																																																																																																																																																																																																																																																																																																																																																																																				
M102.76	100	136	136	136	136																																																																																																																																																																																																																																																																																																																																																																																																																																																																																																																																																																																																																																				
M102.77	100	136	136	136	136																																																																																																																																																																																																																																																																																																																																																																																																																																																																																																																																																																																																																																				
M102.78	100	136	136	136	136																																																																																																																																																																																																																																																																																																																																																																																																																																																																																																																																																																																																																																				
M102.79	100	136	136	136	136																																																																																																																																																																																																																																																																																																																																																																																																																																																																																																																																																																																																																																				
M102.80	100	136	136	136	136																																																																																																																																																																																																																																																																																																																																																																																																																																																																																																																																																																																																																																				
M102.81	100	136	136	136	136																																																																																																																																																																																																																																																																																																																																																																																																																																																																																																																																																																																																																																				
M102.82	100	136	136	136	136																																																																																																																																																																																																																																																																																																																																																																																																																																																																																																																																																																																																																																				
M102.83	100	136	136	136	136																																																																																																																																																																																																																																																																																																																																																																																																																																																																																																																																																																																																																																				
M102.84	100	136	136	136	136																																																																																																																																																																																																																																																																																																																																																																																																																																																																																																																																																																																																																																				
M102.85	100	136	136	136	136																																																																																																																																																																																																																																																																																																																																																																																																																																																																																																																																																																																																																																				
M102.86	100	136	136	136	136																																																																																																																																																																																																																																																																																																																																																																																																																																																																																																																																																																																																																																				
M102.87	100	136	136	136	136																																																																																																																																																																																																																																																																																																																																																																																																																																																																																																																																																																																																																																				
M102.88	100	136	136	136	136																																																																																																																																																																																																																																																																																																																																																																																																																																																																																																																																																																																																																																				
M102.89	100	136	136	136	136																																																																																																																																																																																																																																																																																																																																																																																																																																																																																																																																																																																																																																				
M102.90	100	136	136	136	136																																																																																																																																																																																																																																																																																																																																																																																																																																																																																																																																																																																																																																				
M102.91	100	136	136	136	136																																																																																																																																																																																																																																																																																																																																																																																																																																																																																																																																																																																																																																				
M102.92	100	136	136	136	136																																																																																																																																																																																																																																																																																																																																																																																																																																																																																																																																																																																																																																				
M102.93	100	136	136	136	136																																																																																																																																																																																																																																																																																																																																																																																																																																																																																																																																																																																																																																				
M102.94	100	136	136	136	136																																																																																																																																																																																																																																																																																																																																																																																																																																																																																																																																																																																																																																				
M102.95	100	136	136	136	136																																																																																																																																																																																																																																																																																																																																																																																																																																																																																																																																																																																																																																				
M102.96	100	136	136	136	136																																																																																																																																																																																																																																																																																																																																																																																																																																																																																																																																																																																																																																				
M102.97	100	136	136	136	136																																																																																																																																																																																																																																																																																																																																																																																																																																																																																																																																																																																																																																				
M102.98	100	136	136	136	136																																																																																																																																																																																																																																																																																																																																																																																																																																																																																																																																																																																																																																				
M102.99	100	136	136	136	136																																																																																																																																																																																																																																																																																																																																																																																																																																																																																																																																																																																																																																				
M102.100	100	136	136	136	136																																																																																																																																																																																																																																																																																																																																																																																																																																																																																																																																																																																																																																				

Alle Technischen in Betrieb, Wartungs- und Instandsetzungen werden nach dem Prinzip durchgeführt, das die Parameter des Herstellers einhält. Die Zylinderbohrung 1,1 mm unter dem 5. Zylinderbohrer-Zustand werden durchgehend, bis keine Feinbohrung mehr zu sehen ist, gefahren werden. Die ausgeführte Bohrungsmessung ist als Durchschreibeprotokoll des entsprechenden Messplatzes anzuführen und ist als technisches Dokument zu archivieren.

Die Fertigung einer Instandsetzungsleistung über die Werkzeuge für die Instandsetzung ist zu...



# EuroMotor®

The meeting point of lifestyle, motion & design

[www.euromotor-muenchen.de](http://www.euromotor-muenchen.de)

Herzlich willkommen zur EuroMotor 2013 im MOC in München!

Auf der EuroMotor präsentieren sich  
handverlesene Unternehmen.  
Mehr als eine Messe -  
kompakter Kosmos eines Lebensgefühls.

Das Event ist nicht öffentlich.  
Die Gäste werden individuell  
von den teilnehmenden Unternehmen ausgewählt  
und persönlich eingeladen.  
So entsteht eine Veranstaltung auf höchstem Niveau.  
Gastgeber und Gäste profitieren von  
diesem außergewöhnlichen Veranstaltungsprofil.

Mobilität

exklusive Brillen

Schmuck & Uhren

Couture

Sport & Freizeit

Reisen

Real Estate

Interieur & Design

Kulinarik & Genuss

Kunst

High End

Finanzmanagement & Werterhaltung

**Ihr direkter Kontakt: Tel. 0049 711 18560-2663, RETRO Messen GmbH**



München/Munich 29/11 – 1/12/2013

MOC Veranstaltungszentrum München



# MUSEUM



## Porsche Sonderausstellung Supersportwagen

So legendär wie das Fahrzeug selbst ist heute auch der als „Fuhrmann-Motor“ bekannte Antrieb des 550 Spyder, der erstmals ausgestellt wird.

Das Porsche Museum Stuttgart die Sonderschau „60 Jahre Supersportwagen“ statt. Zeitlose Klassikern wie der 356 und der 911er, mit denen sich Porsche seit 1948 seinen weltweiten Ruf als First-

Class-Sportwagenhersteller erarbeitet hat. Unter den Ausstellungsstücken befinden sich Exponate, die bisher noch nie der Öffentlichkeit gezeigt wurden.

[Lesen Sie hier mehr ...](#)



# GRÜNDUNG

## Gilde der Oldtimer-Experten mit Ausbildungsprogramm

Text: Adrien Duncan

In Großbritannien wurde jetzt von einer Gilde der Experten ein Ausbildungsprogramm ins Leben gerufen, das sehr vielen Jugendlichen mehr als bisher, eine Ausbildung im Bereich der Oldtimer-Fahrzeuge ermöglichen wird. Der Vorsitzende der Gilde, Eddie

Hoare erklärte dies zum entscheidenden Schritt um sicherzustellen, dass junge Menschen Zugang bekommen in der Welt der Oldtimer und andere historische Berufe, die Millionen von Pfund in Großbritannien ...



**THE GUILD**

THE INTERNATIONAL GUILD OF SPECIALIST ENGINEERS

[Lesen Sie hier mehr ...](#)







## LACKARBEITEN 100 WEGE ZUM PERFEKTEN LACK TEIL 2



Nach dem Schweißen oder Verzinnen von Karosserie-Teilen entstehen häufig noch kleine Unebenheiten im Bereich der Ausbesserungsarbeiten. Um diese Bereiche für die spätere Lackierung vorzubereiten, kann mit Hilfe von Stahl-Polyster Spachtelmasse, wie die hier gezeigte Masse von Voss Chemie die betroffene Stelle ausgebessert werden.

Sehen Sie hier das Video und lesen Sie mehr ...



# SAISONABSCHLUSS



**Bernd Stinski (Gesamtsieger Motorrad) mit Wolf-Otto Weitekamp, Serienkoordinator der ADAC Oldtimer-Automobilserien, ADAC Oldtimer-Referent Prof. Dr. Mario Theissen und Rolf Lehmann Serienkoordinator ADAC Classic Revival Pokal für Motorräder**

## Feierlicher Saisonabschluss in Bad Oeynhausen

Von April bis Oktober 2013 führten insgesamt über 50 Rallyes und Ausfahrten der ADAC Regional- und Ortsclubs durch die schönsten Regionen Deutschlands. Mit einer festlichen Siegerehrung erlebten aktive Oldtimerrallye-Fahrer, Co-Piloten und engagierte Mitarbeiter sowie Organisatoren des ADAC ...

[Lesen Sie hier mehr ...](#)

### IMPRESSUM

**RETRO Classics Sunday Gazette**  
*ist der Newsletter*

**von RETRO Messen GmbH  
& Classic-Car.TV**

Produktion: Classic Media Group  
Effnerstr. 106  
81925 München  
Layout: ww-visuell.de

Verantw. i.S.d. Pressegesetzes:  
Désirée Rohrer  
Chefredaktion: Kay Mackenneth

**Erscheinungsweise:**  
wöchentlich  
Auflage: 25.000

**Anzeigen-Kontakt:**  
info@retropromotion.de  
+49 (0) 7159/800698